

MUNICIPALIDAD DISTRITAL DE LURÍN



CUADRO PARA ASIGNACIÓN DE PERSONAL CAP

ESTRUCTURA ORGÁNICA

La Municipalidad de Lurín, para el cumplimiento de sus funciones, cuenta con una estructura orgánica conformada de la siguiente manera:

01. ORGANOS DE ALTA DIRECCIÓN

Órganos de Gobierno Normativos y Fiscalizadores

01.1 Concejo Municipal

01.1.1 Comisiones de Regidores

Órgano de Gobierno Ejecutivo

01.2 Alcaldía

Órgano de Dirección Ejecutiva

01.3 Gerencia Municipal

02. ÓRGANOS DE COORDINACIÓN

02.1 Consejo de Coordinación Local

02.2 Juntas de Delegados Vecinales Comunales

02.3 Comité Distrital de Seguridad Ciudadana

02.4 Comité Distrital de Defensa Civil

02.5 Comité Municipal por los Derechos del Niño y del Adolescente

02.6 Comité de Administración del Programa del Vaso de Leche

02.7 Comité de Gestión del Programa de Complementación Alimentaria

02.8 Consejo Participativo Local de Educación

02.9 Comisión Ambiental Municipal

03. ÓRGANO DE CONTROL

03.1 Órgano de Control Institucional

04. ÓRGANO DE DEFENSA JUDICIAL

04.1 Procuraduría Pública Municipal

05. ÓRGANOS DE ASESORAMIENTO

05.1 Gerencia de Asesoría Jurídica

05.2 Gerencia de Planificación, Presupuesto y Racionalización

05.2.1 Subgerencia de Presupuesto y Estadística

05.2.2 Subgerencia de Informática

06. ÓRGANOS DE APOYO

06.1 Secretaría General

06.1.1 Subgerencia de Trámite Documentario y Archivo Central

06.2 Gerencia de Fiscalización y Control

06.3 Gerencia de Rentas

06.3.1 Subgerencia de Registro y Recaudación

06.3.2 Subgerencia de Ejecutoría Coactiva

06.4 Gerencia de Administración y Finanzas

06.4.1 Subgerencia de Personal

06.4.2 Subgerencia de Tesorería

06.4.3 Subgerencia de Contabilidad

06.4.4 Subgerencia de Logística

07. ÓRGANOS DE LINEA

07.1 Gerencia de Desarrollo Humano

07.2 Gerencia de Participación Ciudadana

07.2.1 Subgerencia de Programas Sociales

07.3 Gerencia de Desarrollo Económico y Turismo

07.4 Gerencia de Desarrollo Urbano

07.4.1 Subgerencia de Obras Privadas

07.4.2 Subgerencia de Obras Públicas

07.4.3 Subgerencia de Catastro

07.5 Gerencia de Servicios Comunes

07.5.1 Subgerencia de Mantenimiento y Maestranza

07.5.2 Subgerencia de Medio Ambiente

07.6 Gerencia de Seguridad Ciudadana

07.6.1 Subgerencia de Serenazgo

ESTRUCTURA ORGÁNICA

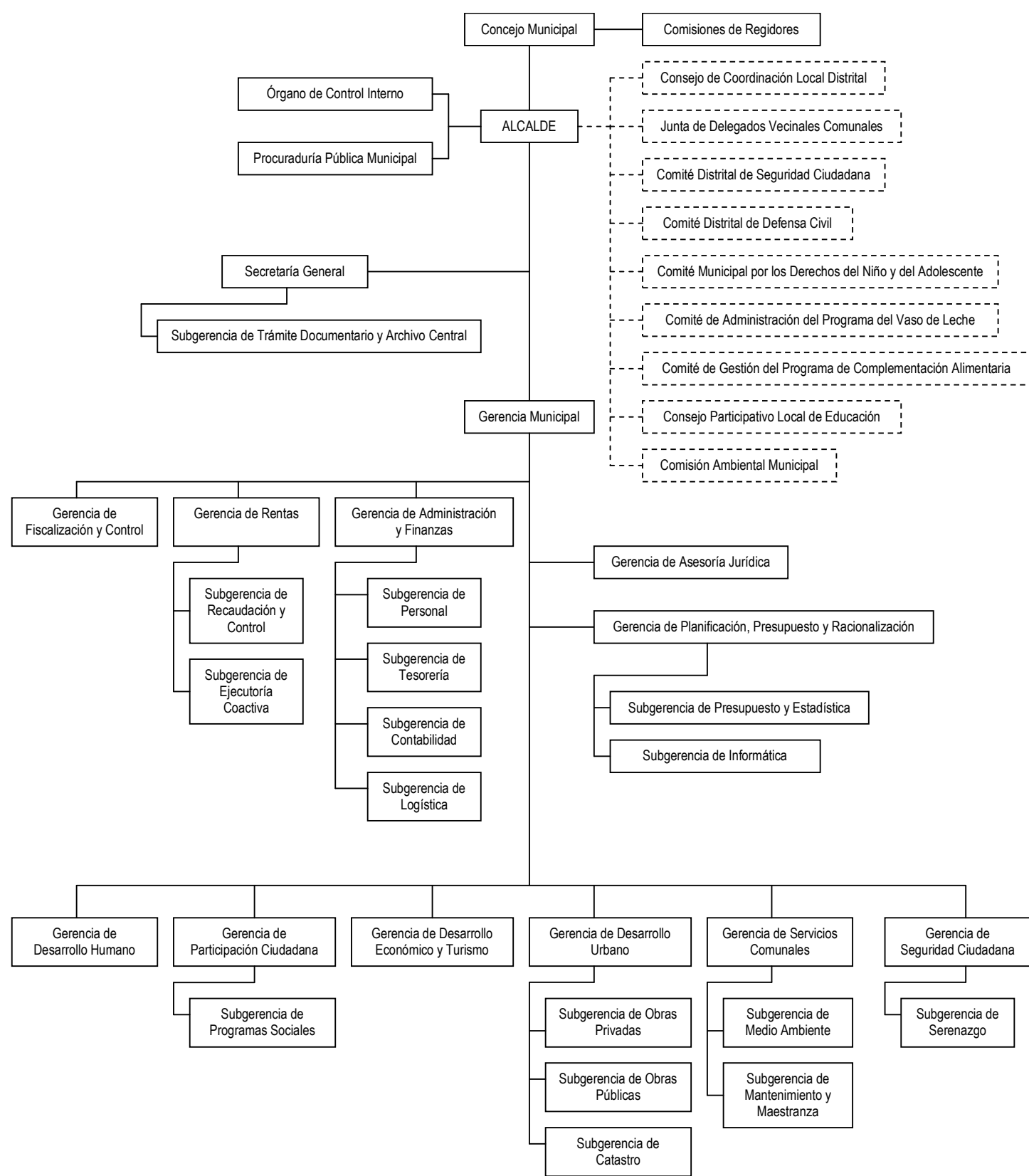

CRITERIOS TÉCNICOS

El presente documento “Cuadro para Asignación del Personal” – CAP, ha sido elaborado con la finalidad de actualizar la previsión de cargos a la nueva estructura funcional del Reglamento de Organización y Funciones, así como al Manual de Operaciones que crea cuatro Programas, con el objeto de orientar el normal funcionamiento de todas las dependencias de la Municipalidad de Lurín, así como de encauzar el esfuerzo laboral al desarrollo estratégico en el Marco de una administración eficiente.

Se procedió a identificar y clasificar los cargos para cada una de las dependencias, según cambios producidos en la Estructura Orgánica de la Municipalidad, en razón a objetivos y metas a lograr, naturaleza de la función, complejidad y volumen de trabajo de cada órgano considerados en el ROF, teniendo como referencia el Decreto Supremo Nº 043-2004-PCM “Lineamientos para la Elaboración y aprobación del Cuadro para la Asignación del Personal – CAP de las Entidades de la Administración Pública” y las funciones generales establecidas en el ROF aprobado.

Para el efecto se ha tenido presente:

Estructura Orgánica

Es un conjunto de órganos interrelacionados racionalmente entre si para cumplir funciones preestablecidas que se orientan en relación a objetivos de la finalidad asignada a la Municipalidad.

Nivel Organizacional

Es la Categoría dentro de la Estructura Orgánica de la Municipalidad que refleja la dependencia entre los órganos o unidades orgánicas acorde con sus funciones y atribuciones. Se ha elaborado en el orden establecido en la Ley marco del Empleo público, quedando constituida de la siguiente forma.

1. Funcionario Público

El que desarrolla funciones de preeminencia política, reconocida por norma expresa que representan al Estado o a un sector de la población, desarrollan políticas del Estado y/o dirigen organismos o entidades públicas.

El Funcionario Publico puede ser:

- a) De elección popular directa y universal o confianza política originaria.
- b) De nombramiento y remoción regulados.
- c) De libre nombramiento y remoción.

Son Funcionarios Públicos de elección Popular, directa y universal para la Municipalidad de Lurín	Clasificación
Alcalde	FP- Funcionario Público
Regidores	FP- Funcionario Público

2. Empleado de Confianza

El que desempeña cargo de confianza técnico o político, distinto al del funcionario público. Se encuentra en el entorno de quien lo designa o remueve libremente.

Son Funcionarios Públicos de Confianza para la Municipalidad de Lurín	Clasificación
Gerente Municipal	EC- Empleado de Confianza
Procurador Público	EC- Empleado de Confianza
Secretario General	EC- Empleado de Confianza
Gerente	EC- Empleado de Confianza
Sub Gerente	EC- Empleado de Confianza

3. Servidor Público

A) Directivo Superior

El que desarrolla funciones administrativas relativas a la dirección de un órgano programa o proyecto, la supervisión de empleados públicos, la elaboración de políticas de actuación administrativas y la colaboración en la formulación de políticas de gobierno.

B) Ejecutivo

El que desarrolla funciones administrativas, entiéndase por ellas al ejercicio de autoridad, de atribuciones resolutivas, las de fe pública, asesoría legal preceptiva, supervisión, fiscalización, auditoría y, en general, aquellas que requieren la garantía de actuación administrativa objetiva, imparcial e independiente a las personas. Conforman un grupo ocupacional.

Son Funcionarios Públicos Ejecutivo para la Municipalidad de Lurín	Clasificación
Ejecutor Coactivo	SP- EJ Servidor Público Ejecutivo

C) Especialista

El que desempeña labores de ejecución de servicios públicos. No ejerce función administrativa. Conforman un grupo ocupacional.

Son Funcionarios Públicos Especialista para la Municipalidad de Lurín	Clasificación
Grupo Profesional:	SP- ES
Abogado	SP- ES Servidor Público Especialista
Arquitecto	SP- ES Servidor Público Especialista
Auditor	SP- ES Servidor Público Especialista
Economista	SP- ES Servidor Público Especialista
Especialista Administrativo	SP- ES Servidor Público Especialista
Especialista en Finanzas	SP- ES Servidor Público Especialista
Especialista SNIP	SP- ES Servidor Público Especialista
Ingeniero	SP- ES Servidor Público Especialista
Ingeniero Área de Transportes	SP- ES Servidor Público Especialista
Nutricionista	SP- ES Servidor Público Especialista
Psicólogo	SP- ES Servidor Público Especialista
Topógrafo	SP- ES Servidor Público Especialista
Grupo Técnico	SP-ES
Auxiliar Coactivo	SP- ES Servidor Público Especialista
Asistente Sistema Administrativo	SP- ES Servidor Público Especialista
Cajero	SP- ES Servidor Público Especialista
Defensa Civil	SP- ES Servidor Público Especialista
Jefe	SP- ES Servidor Público Especialista
Jefe de Operaciones	SP- ES Servidor Público Especialista
Enfermera	SP- ES Servidor Público Especialista
Supervisor	SP- ES Servidor Público Especialista
Técnico Administrativo	SP- ES Servidor Público Especialista
Técnico Catastral	SP- ES Servidor Público Especialista
Técnico en Estadística	SP- ES Servidor Público Especialista
Técnico en Finanzas	SP- ES Servidor Público Especialista
Técnico en Racionalización	SP- ES Servidor Público Especialista
Técnico en Tributación	SP- ES Servidor Público Especialista
Técnico Informático	SP- ES Servidor Público Especialista
Serenazgo	SP- ES Servidor Público Especialista

D) De Apoyo

El que desarrolla labores auxiliares de apoyo y/o complemento. Conforman un grupo ocupacional.

Son Servidores Públicos de Apoyo para la Municipalidad de Lurín	Clasificación
Secretaria	SP-AP Servidor Público de Apoyo
Secretaria Área de Transportes	SP-AP Servidor Público de Apoyo
Auxiliar:	SP-AP
Apoyo Almacén	SP-AP Servidor Público de Apoyo
Auxiliar Deportes	SP-AP Servidor Público de Apoyo
Auxiliar Administrativo	SP-AP Servidor Público de Apoyo
Promotora	SP-AP Servidor Público de Apoyo
Obrero:	SP-AP
Obrero Auxiliar Administrativo	SP-AP Servidor Público de Apoyo
Obrero Trabajador de Servicio	SP-AP Servidor Público de Apoyo
Chofer	SP-AP Servidor Público de Apoyo
Mantenimiento	SP-AP Servidor Público de Apoyo

Órganos

Son las unidades de Organización que conforman la Estructura Orgánica de la Municipalidad. Se detalla a continuación, consignándosele un número para identificarlo en la codificación que la Municipalidad de Lurín implementa a partir de la aprobación del CAP.

- 1) Alcaldía
- 2) Gerencia Municipal
- 3) Órgano de Control Institucional
- 4) Procuraduría Pública Municipalidad
- 5) Gerencia de Accesorio Jurídica
- 6) Gerencia de Planificación, Presupuesto y Racionalización
- 7) Secretaria General
- 8) Gerencia de Fiscalización y Control
- 9) Gerencia de Rentas
- 10) Gerencia de Administración y Finanzas
- 11) Gerencia de Desarrollo Humano
- 12) Gerencia de Participación Ciudadana
- 13) Gerencia de Desarrollo Económico y Turismo
- 14) Gerencia de Desarrollo Urbano
- 15) Gerencia de Servicios Comunes
- 16) Gerencia de Seguridad Ciudadana

Unidad Orgánica

Es la Unidad de Organización en que se dividen los órganos contenidos en la Estructura Orgánica de la Municipalidad.

Subgerencia de Presupuesto y Estadística
Subgerencia de Informática
Subgerencia de Trámite Documentario y Archivo Central
Subgerencia de Registro y Recaudación
Subgerencia de Ejecutoria Coactiva
Subgerencia de Personal
Subgerencia de Tesorería

- Subgerencia de Contabilidad
- Subgerencia de Logística
- Subgerencia de Programas Sociales
- Subgerencia de Obras Privadas
- Subgerencia de Obras Públicas
- Subgerencia de Catastro
- Subgerencia de Mantenimiento y Maestranza
- Subgerencia de Medio Ambiente
- Subgerencia de Serenazgo

CUADRO PARA ASIGNACIÓN DE PERSONAL

ENTIDAD : MUNICIPALIDAD DE LURÍN

ORGANOS DE ALTA DIRECCIÓN

I.	DENOMINACIÓN DEL ORGANO: ALCALDÍA						
I.0	DENOMINACIÓN DE LA UNIDAD ORGÁNICA:						
Nº ORDEN	CARGO ESTRUCTURAL	CODIGO	CLASIFI-CACIÓN	TOTAL	SITUACIÓ N DEL CARGO		CARGO DE CONFIANZA
					O	P	
001	Alcalde	010F01	FP	1	1		1
002	Secretaria	010T06	SP-AP	1		1	
TOTAL UNIDAD ORGÁNICA				2	1	1	1

II.	DENOMINACIÓN DEL ORGANO: GERENCIA MUNICIPAL						
II.0	DENOMINACIÓN DE LA UNIDAD ORGÁNICA:						
Nº ORDEN	CARGO ESTRUCTURAL	CODIGO	CLASIFI-CACIÓN	TOTAL	SITUACIÓ N DEL CARGO		CARGO DE CONFIANZA
					O	P	
003	Gerente Municipal	020F02	EC	1	1		1
004	Secretaria	020T06	SP-AP	1		1	
TOTAL UNIDAD ORGÁNICA				2	1	1	1

ÓRGANO DE CONTROL

III.	DENOMINACIÓN DEL ORGANO: ÓRGANO DE CONTROL INTERNO						
III.0	DENOMINACIÓN DE LA UNIDAD ORGÁNICA:						
Nº ORDEN	CARGO ESTRUCTURAL	CODIGO	CLASIFI-CACIÓN	TOTAL	SITUACIÓ N DEL CARGO		CARGO DE CONFIANZA
					O	P	
005	Auditor	030P05	SP-ES	1		1	
006	Secretaria	030T06	SP-AP	1		1	
TOTAL UNIDAD				2		2	

ORGÁNICA				
----------	--	--	--	--

ÓRGANO DE DEFENSA JUDICIAL

IV.	DENOMINACIÓN DEL ORGANO: PROCURADURÍA PÚBLICA MUNICIPAL						
IV.0	DENOMINACIÓN DE LA UNIDAD ORGÁNICA:						
Nº ORDEN	CARGO ESTRUCTURAL	CODIGO	CLASIFI-CACIÓN	TOTAL	SITUACIÓ N DEL CARGO		CARGO DE CONFIANZA
					O	P	
007	Procurador Público	040F02	EC	1	1		1
008	Auxiliar Administrativo	040A06	SP-AP	1		1	
009	Secretaria	040T06	SP-AP	1		1	
TOTAL UNIDAD ORGÁNICA				3	1	2	1

ÓRGANOS DE ASESORAMIENTO

V.	DENOMINACIÓN DEL ORGANO: GERENCIA DE ASESORÍA JURÍDICA						
V.0	DENOMINACIÓN DE LA UNIDAD ORGÁNICA:						
Nº ORDEN	CARGO ESTRUCTURAL	CODIGO	CLASIFI-CACIÓN	TOTAL	SITUACIÓ N DEL CARGO		CARGO DE CONFIANZA
					O	P	
010	Gerente	050F02	EC	1	1		1
011	Abogado	050P05	SP-ES	1		1	
012	Secretaria	050T06	SP-AP	1		1	
TOTAL UNIDAD ORGÁNICA				3	1	2	1

VI.	DENOMINACIÓN DEL ORGANO: GERENCIA DE PLANIFICACIÓN, PRESUPUESTO Y RACIONALIZACIÓN						
VI.0	DENOMINACIÓN DE LA UNIDAD ORGÁNICA:						
Nº ORDEN	CARGO ESTRUCTURAL	CODIGO	CLASIFI-CACIÓN	TOTAL	SITUACIÓ N DEL CARGO		CARGO DE CONFIANZA
					O	P	
013	Gerente	060F02	EC	1	1		1
014	Técnico en Racionalizaci ón	060T05	SP-ES	1		1	
015	Secretaria	060T06	SP-AP	1		1	
			Sub Total	3	1	2	1
VI.0.1	Equipo Funcional Oficina de Programación de Inversiones						
016	Especialista SNIP	060-1P05	SP-ES	1		1	
			Sub Total	1		1	
TOTAL UNIDAD ORGÁNICA				4	1	3	1

VI.	DENOMINACIÓN DEL ORGANO: GERENCIA DE PLANIFICACIÓN, PRESUPUESTO Y
-----	-------------------------------------------------------------------

	RACIONALIZACIÓN						
VI.1	DENOMINACIÓN DE LA UNIDAD ORGÁNICA: SUBGERENCIA DE PRESUPUESTO Y ESTADÍSTICA						
Nº ORDEN	CARGO ESTRUCTURAL	CODIGO	CLASIFI-CACIÓN	TOTAL	SITUACIÓ N DEL CARGO		CARGO DE CONFIANZA
					O	P	
017	Subgerente	061F02	EC	1	1		1
018	Técnico Administrativo	061T05	SP-ES	1	1		
019	Técnico en Estadística	061T05	SP-ES	1		1	
TOTAL UNIDAD ORGÁNICA				3	2	1	1

VI.	DENOMINACIÓN DEL ORGANO: GERENCIA DE PLANIFICACIÓN, PRESUPUESTO Y RACIONALIZACIÓN						
VI.2	DENOMINACIÓN DE LA UNIDAD ORGÁNICA: SUBGERENCIA DE INFORMÁTICA						
Nº ORDEN	CARGO ESTRUCTURAL	CODIGO	CLASIFI-CACIÓN	TOTAL	SITUACIÓ N DEL CARGO		CARGO DE CONFIANZA
					O	P	
020	Subgerente	062F02	EC	1	1		1
021	Técnico Sistema Informático	062T05	SP-ES	1		1	
TOTAL UNIDAD ORGÁNICA				2	1	1	1

ÓRGANOS DE APOYO

VII.	DENOMINACIÓN DEL ORGANO: SECRETARÍA GENERAL						
VII.0	DENOMINACIÓN DE LA UNIDAD ORGÁNICA:						
Nº ORDEN	CARGO ESTRUCTURAL	CODIGO	CLASIFI-CACIÓN	TOTAL	SITUACIÓ N DEL CARGO		CARGO DE CONFIANZA
					O	P	
022	Secretario General	070F02	EC	1	1		1
023	Especialista Administrativo	070P05	SP-ES	1		1	
024/025	Técnico Administrativo	070T05	SP-ES	2	2		
026	Secretaria	070T06	SP-AP	1		1	
027	Especialista en Comunicación	070P05	SP-ES	1		1	
TOTAL UNIDAD ORGÁNICA				6	3	3	1

VII.	DENOMINACIÓN DEL ORGANO: SECRETARÍA GENERAL
VII.1	DENOMINACIÓN DE LA UNIDAD ORGÁNICA: SUBGERENCIA DE TRÁMITE DOCUMENTARIO Y ARCHIVO CENTRAL

Nº ORDEN	CARGO ESTRUCTURAL	CODIGO	CLASIFI-CACIÓN	TOTAL	SITUACIÓ N DEL CARGO		CARGO DE CONFIANZA
					O	P	
028	Subgerente	071F02	EC	1	1		1
029	Técnico Administrativo	071T05	SP-ES	1	1		
030	Auxiliar Administrativo	071A06	SP-AP	1	1		
TOTAL UNIDAD ORGÁNICA				3	3		1

VIII.	DENOMINACIÓN DEL ORGANO: GERENCIA DE FISCALIZACIÓN Y CONTROL						
VIII.0	DENOMINACIÓN DE LA UNIDAD ORGÁNICA:						
Nº ORDEN	CARGO ESTRUCTURAL	CODIGO	CLASIFI-CACIÓN	TOTAL	SITUACIÓ N DEL CARGO		CARGO DE CONFIANZA
					O	P	
031	Gerente	080F02	EC	1	1		1
032/033	Asistente Sistema Administrativo	080T05	SP-ES	2	2		
034	Auxiliar Administrativo	080A06	SP-AP	1	1		
035	Secretaria	080T06	SP-AP	1	1		
			Sub Total	5	5		1
VIII.0.1	Equipo Funcional Fiscalización Tributaria						
036	Jefe	080-1T05	SP-ES	1		1	
			Sub Total	1		1	
VIII.0.2	Equipo Funcional Control Urbano						
037	Jefe	080-2T05	SP-ES	1		1	
			Sub Total	1		1	
VIII.0.3	Equipo Funcional Control de Sanciones						
038	Jefe	080-3T05	SP-ES	1		1	
			Sub Total	1		1	
TOTAL UNIDAD ORGÁNICA				8	5	3	1

IX.	DENOMINACIÓN DEL ORGANO: GERENCIA DE RENTAS						
IX.0	DENOMINACIÓN DE LA UNIDAD ORGÁNICA:						
Nº ORDEN	CARGO	CODIGO	CLASIFI-CACIÓN	TOTAL	SITUACIÓ	CARGO DE	

	ESTRUCTURAL				N DEL CARGO		CONFIANZA
					O	P	
039	Gerente	090F02	EC	1	1		1
040	Técnico en Tributación	090T05	SP-ES	1		1	
041	Asistente Sistema Administrativo	090T05	SP-ES	1	1		
042	Secretaria	090T06	SP-AP	1		1	
TOTAL UNIDAD ORGÁNICA				4	2	2	1

IX.	DENOMINACIÓN DEL ORGANO: GERENCIA DE RENTAS						
IX.1	DENOMINACIÓN DE LA UNIDAD ORGÁNICA: SUBGERENCIA DE CONTROL Y RECAUDACIÓN						
Nº ORDEN	CARGO ESTRUCTURAL	CODIGO	CLASIFI-CACIÓN	TOTAL	SITUACIÓ N DEL CARGO		CARGO DE CONFIANZA
					O	P	
043	Subgerente	091F02	EC	1	1		1
044/045	Técnico Administrativo	091T05	SP-ES	2	2		
046	Auxiliar Administrativo	091A06	SP-AP	1	1		
TOTAL UNIDAD ORGÁNICA				4	4		1

IX.	DENOMINACIÓN DEL ORGANO: GERENCIA DE RENTAS						
IX.2	DENOMINACIÓN DE LA UNIDAD ORGÁNICA: SUBGERENCIA DE EJECUTORÍA COACTIVA						
Nº ORDEN	CARGO ESTRUCTURAL	CODIGO	CLASIFI-CACIÓN	TOTAL	SITUACIÓ N DEL CARGO		CARGO DE CONFIANZA
					O	P	
047	Ejecutor Coactivo	092F04	SP-EJ	1	1		
048/049	Auxiliar Coactivo	092T05	SP-ES	2	2		
TOTAL UNIDAD ORGÁNICA				3	3		

X.	DENOMINACIÓN DEL ORGANO: GERENCIA DE ADMINISTRACIÓN						
X.0	DENOMINACIÓN DE LA UNIDAD ORGÁNICA:						
Nº ORDEN	CARGO ESTRUCTURAL	CODIGO	CLASIFI-CACIÓN	TOTAL	SITUACIÓ N DEL CARGO		CARGO DE CONFIANZA
					O	P	
050	Gerente	100F02	EC	1	1		1
051	Técnico Administrativo	100T05	SP-ES	1	1		
052	Secretaria	100T06	SP-AP	1		1	
TOTAL UNIDAD ORGÁNICA				3	2	1	1

X.	DENOMINACIÓN DEL ORGANO: GERENCIA DE ADMINISTRACIÓN						
X.1	DENOMINACIÓN DE LA UNIDAD ORGÁNICA: SUBGERENCIA DE PERSONAL						
Nº ORDEN	CARGO ESTRUCTURAL	CODIGO	CLASIFI-CACIÓN	TOTAL	SITUACIÓ N DEL CARGO		CARGO DE CONFIANZA
					O	P	
053	Subgerente	101F02	EC	1	1		1
054	Técnico Administrativo	101T05	SP-ES	1		1	
055	Auxiliar Administrativo	101A06	SP-AP	1		1	
TOTAL UNIDAD ORGÁNICA				3	1	2	1

X.	DENOMINACIÓN DEL ORGANO: GERENCIA DE ADMINISTRACIÓN						
X.2	DENOMINACIÓN DE LA UNIDAD ORGÁNICA: SUBGERENCIA DE TESORERÍA						
Nº ORDEN	CARGO ESTRUCTURAL	CODIGO	CLASIFI-CACIÓN	TOTAL	SITUACIÓ N DEL CARGO		CARGO DE CONFIANZA
					O	P	
056	Subgerente	102F02	EC	1	1		1
057	Auxiliar Administrativo	102A06	SP-AP	1	1		
058	Cajero	102T05	SP-ES	1		1	
059	Secretaria	102T06	SP-AP	1	1		
TOTAL UNIDAD ORGÁNICA				4	3	1	1

X.	DENOMINACIÓN DEL ORGANO: GERENCIA DE ADMINISTRACIÓN						
X.3	DENOMINACIÓN DE LA UNIDAD ORGÁNICA: SUBGERENCIA DE CONTABILIDAD						
Nº ORDEN	CARGO ESTRUCTURAL	CODIGO	CLASIFI-CACIÓN	TOTAL	SITUACIÓ N DEL CARGO		CARGO DE CONFIANZA
					O	P	
060	Subgerente	103F02	EC	1	1		1
061	Especialista en Finanzas	103P05	SP-ES	1		1	
062	Técnico en Finanzas	103T05	SP-ES	1		1	
TOTAL UNIDAD ORGÁNICA				3	1	2	1

X.	DENOMINACIÓN DEL ORGANO: GERENCIA DE ADMINISTRACIÓN						
X.4	DENOMINACIÓN DE LA UNIDAD ORGÁNICA: SUBGERENCIA DE LOGÍSTICA						
Nº ORDEN	CARGO ESTRUCTURAL	CODIGO	CLASIFI-CACIÓN	TOTAL	SITUACIÓ N DEL CARGO		CARGO DE CONFIANZA
					O	P	
063	Subgerente	104F02	EC	1	1		1
064	Especialista Administrativo	104P05	SP-ES	1		1	

065	Técnico Administrativo	104T05	SP-ES	1		1	
066	Secretaria	104T06	SP-AP	1		1	
067	Apoyo Almacén	104A06	SP-AP	1	1		
068	Obrero Auxiliar Administrativo	104O06	SP-AP	1	1		
069	Obrero Trabajador de Servicio	104O06	SP-AP	1	1		
070	Chofer	104O06	SP-AP	1		1	
TOTAL UNIDAD ORGÁNICA				8	4	4	1

ÓRGANOS DE LINEA

XI.	DENOMINACIÓN DEL ORGANO: GERENCIA DE DESARROLLO HUMANO						
XI.0	DENOMINACIÓN DE LA UNIDAD ORGÁNICA:						
Nº ORDEN	CARGO ESTRUCTURAL	CODIGO	CLASIFI-CACIÓN	TOTAL	SITUACIÓ N DEL CARGO		CARGO DE CONFIANZA
					O	P	
071	Gerente	110F02	EC	1	1		1
072/073	Técnico Administrativo	110T05	SP-ES	2		2	
074	Auxiliar Administrativo	110A06	SP-AP	1	1		
075	Secretaria	110T06	SP-AP	1		1	
076/077	Psicólogo	110P05	SP-ES	2		2	
			Sub Total	7	2	5	1
XI.0.1	Equipo Funcional Demuna						
078	Jefe	110-1T05	SP-ES	1		1	
079	Auxiliar Administrativo	110-1A06	SP-AP	1		1	
			Sub Total	2		2	
XI.0.2	Equipo Funcional Omaped						
080	Jefe	110-2T05	SP-ES	1		1	
081	Auxiliar Administrativo	110-2A06	SP-AP	1		1	
082	Técnico en Terapia Física y Rehabilitación	110-2T05	SP-ES	1		1	
			Sub Total	3		3	
XI.0.3	Equipo Funcional Educación y						

	Cultura						
083	Jefe	110-3T05	SP-ES	1		1	
084	Auxiliar Administrativo	110-3A06	SP-AP	1		1	
			Sub Total	2		2	
XI.0.4	Equipo Funcional Deporte y Recreación						
085	Jefe	110-4T05	SP-ES	1		1	
086	Auxiliar Deportes	110-4A06	SP-AP	1		1	
			Sub Total	2		2	
TOTAL UNIDAD ORGÁNICA				16	2	14	1

XII.	DENOMINACIÓN DEL ORGANO: GERENCIA DE PARTICIPACION CIUDADANA						
XII.0	DENOMINACIÓN DE LA UNIDAD ORGÁNICA:						
Nº ORDEN	CARGO ESTRUCTURAL	CODIGO	CLASIFI-CACIÓN	TOTAL	SITUACIÓ N DEL CARGO		CARGO DE CONFIANZA
					O	P	
087	Gerente	120F02	EC	1	1		1
088	Especialista Administrativo	120P05	SP-ES	1		1	
089/093	Técnico Administrativo	120T05	SP-ES	5	4	1	
094	Auxiliar Administrativo	120A06	SP-AP	1		1	
095	Secretaria	120T06	SP-AP	1		1	
TOTAL UNIDAD ORGÁNICA				9	5	4	1

XII.	DENOMINACIÓN DEL ORGANO: GERENCIA DE PARTICIPACION CIUDADANA						
XII.1	DENOMINACIÓN DE LA UNIDAD ORGÁNICA: SUBGERENCIA DE PROGRAMAS SOCIALES						
Nº ORDEN	CARGO ESTRUCTURAL	CODIGO	CLASIFI-CACIÓN	TOTAL	SITUACIÓ N DEL CARGO		CARGO DE CONFIANZA
					O	P	
096	Subgerente	121F02	EC	1	1		1
097	Nutricionista	121P05	SP-ES	1		1	
098/099	Técnico Administrativo	121T05	SP-ES	2		2	
100	Promotora	121A06	SP-AP	1		1	
101	Secretaria	121T06	SP-AP	1		1	
TOTAL UNIDAD ORGÁNICA				6	1	5	1

XIII.	DENOMINACIÓN DEL ORGANO: GERENCIA DE DESARROLLO ECONOMICO Y TURISMO					
XIII.0	DENOMINACIÓN DE LA UNIDAD ORGÁNICA:					
Nº ORDEN	CARGO	CODIGO	CLASIFI-CACIÓN	TOTAL	SITUACIÓ	CARGO DE

	ESTRUCTURAL				N DEL CARGO		CONFIANZA
					O	P	
102	Gerente	130F02	EC	1	1		1
103/104	Auxiliar Administrativo	130A06	SP-AP	2	2		
105	Secretaria	130T06	SP-AP	1		1	
Sub Total				4	3	1	1
XIII.0.1	Equipo Funcional Licencias y Autorizaciones						
106	Jefe	130-1T05	SP-ES	1		1	
Sub Total				1		1	
XIII.0.2	Equipo Funcional Promoción del Turismo y la Cultura Local						
107	Jefe	130-2T05	SP-ES	1		1	
Sub Total				1		1	
XIII.0.3	Equipo Funcional Oficina de Promoción del Empleo						
108	Jefe	130-3T05	SP-ES	1		1	
Sub Total				1		1	
TOTAL UNIDAD ORGÁNICA				7	3	4	1

XIV.	DENOMINACIÓN DEL ORGANO: GERENCIA DE DESARROLLO URBANO						
XIV.0	DENOMINACIÓN DE LA UNIDAD ORGÁNICA:						
Nº ORDEN	CARGO ESTRUCTURAL	CODIGO	CLASIFI-CACIÓN	TOTAL	SITUACIÓ N DEL CARGO		CARGO DE CONFIANZA
					O	P	
109	Gerente	140F02	EC	1	1		1
110	Ingeniero	140P05	SP-ES	1		1	
111	Técnico Administrativo	140T05	SP-ES	1		1	
112/113	Secretaria	140T06	SP-AP	2		2	
TOTAL UNIDAD ORGÁNICA				5	1	4	1

XIV.	DENOMINACIÓN DEL ORGANO: GERENCIA DE DESARROLLO URBANO						
XIV.1	DENOMINACIÓN DE LA UNIDAD ORGÁNICA: SUBGERENCIA DE OBRAS PRIVADAS						
Nº ORDEN	CARGO ESTRUCTURAL	CODIGO	CLASIFI-CACIÓN	TOTAL	SITUACIÓ N DEL CARGO		CARGO DE CONFIANZA
					O	P	
114	Subgerente	141F02	EC	1	1		1
115	Ingeniero	141P05	SP-ES	1		1	
116	Arquitecto	141P05	SP-ES	1		1	
117	Técnico Administrativo	141T05	SP-ES	1	1		
118	Secretaria	141T06	SP-AP	1		1	
TOTAL UNIDAD ORGÁNICA				5	2	3	1

XIV.	DENOMINACIÓN DEL ORGANO: GERENCIA DE DESARROLLO URBANO						
XIV.2	DENOMINACIÓN DE LA UNIDAD ORGÁNICA: SUBGERENCIA DE OBRAS PÚBLICAS						
Nº ORDEN	CARGO ESTRUCTURAL	CODIGO	CLASIFI-CACIÓN	TOTAL	SITUACIÓ N DEL CARGO		CARGO DE CONFIANZA
					O	P	
119	Subgerente	142F02	EC	1	1		1
120	Ingeniero	142P05	SP-ES	1		1	
121	Arquitecto	142P05	SP-ES	1		1	
122	Topografo	142P05	SP-ES	1		1	
123	Especialista en Proyectos	142P05	SP-ES	1		1	
124	Técnico Administrativo	142T05	SP-ES	1		1	
125	Secretaria	142T06	SP-AP	1		1	
TOTAL UNIDAD ORGÁNICA				7	1	6	1

XIV.	DENOMINACIÓN DEL ORGANO: GERENCIA DE DESARROLLO URBANO						
XIV.3	DENOMINACIÓN DE LA UNIDAD ORGÁNICA: SUBGERENCIA DE CATASTRO						
Nº ORDEN	CARGO ESTRUCTURAL	CODIGO	CLASIFI-CACIÓN	TOTAL	SITUACIÓ N DEL CARGO		CARGO DE CONFIANZA
					O	P	
126	Subgerente	143F02	EC	1	1		1
127	Ingeniero	143P05	SP-ES	1		1	
128	Técnico Catastral	143T05	SP-ES	1		1	
129	Auxiliar Administrativo	143A06	SP-AP	1	1		
130	Secretaria	143T06	SP-AP	1		1	
TOTAL UNIDAD ORGÁNICA				5	2	3	1

XV.	DENOMINACIÓN DEL ORGANO: GERENCIA DE SERVICIOS COMUNALES						
XV.0	DENOMINACIÓN DE LA UNIDAD ORGÁNICA:						
Nº ORDEN	CARGO ESTRUCTURAL	CODIGO	CLASIFI-CACIÓN	TOTAL	SITUACIÓ N DEL CARGO		CARGO DE CONFIANZA
					O	P	
131	Gerente	150F02	EC	1	1		1
132	Auxiliar Administrativo	150A06	SP-AP	1	1		
133	Secretaria	150T06	SP-AP	1		1	
134	Obrero Auxiliar Administrativo	150O06	SP-AP	1	1		
			Sub Total	4	3	1	1
XV.0.1	Equipo Funcional Registro Civil y Servicios del Cementerio Municipal						
135	Técnico Administrativo	150-1T05	SP-ES	1	1		
136/137	Auxiliar	150-1A06	SP-AP	2	2		

	Administrativo					
		Sub Total	3	3		
TOTAL UNIDAD ORGÁNICA			7	6	1	1

XV.	DENOMINACIÓN DEL ORGANO: GERENCIA DE SERVICIOS COMUNALES						
XV.1	DENOMINACIÓN DE LA UNIDAD ORGÁNICA: SUBGERENCIA DE MANTENIMIENTO Y MAESTRANZA						
Nº ORDEN	CARGO ESTRUCTURAL	CODIGO	CLASIFI-CACIÓN	TOTAL	SITUACIÓ N DEL CARGO		CARGO DE CONFIANZA
					O	P	
138	Subgerente	151F02	EC	1	1		1
139	Auxiliar Administrativo	151A06	SP-AP	1		1	
140/142	Obrero	151O06	SP-AP	3	3		
143	Secretaria	151T06	SP-AP	1		1	
TOTAL UNIDAD ORGÁNICA				6	4	2	1

XV.	DENOMINACIÓN DEL ORGANO: GERENCIA DE SERVICIOS COMUNALES						
XV.2	DENOMINACIÓN DE LA UNIDAD ORGÁNICA: SUBGERENCIA DE MEDIO AMBIENTE						
Nº ORDEN	CARGO ESTRUCTURAL	CODIGO	CLASIFI-CACIÓN	TOTAL	SITUACIÓ N DEL CARGO		CARGO DE CONFIANZA
					O	P	
144	Subgerente	152F02	EC	1	1		1
145	Auxiliar Administrativo	152A06	SP-AP	1	1		
146	Secretaria	152T06	SP-AP	1		1	
147	Jefe de Operaciones	152T05	SP-ES	1		1	
148/152	Supervisor	152T05	SP-ES	5		5	
153/168	Obrero Trabajador de Servicio	152O06	SP-AP	16		16	
169	Chofer	152O06	SP-AP	1		1	
TOTAL UNIDAD ORGÁNICA				26	2	24	1

XVI.	DENOMINACIÓN DEL ORGANO: GERENCIA DE SEGURIDAD CIUDADANA						
XVI.0	DENOMINACIÓN DE LA UNIDAD ORGÁNICA:						
Nº ORDEN	CARGO ESTRUCTURAL	CODIGO	CLASIFI-CACIÓN	TOTAL	SITUACIÓ N DEL CARGO		CARGO DE CONFIANZA
					O	P	
170	Gerente	160F02	EC	1	1		1
171	Secretaria	160T06	SP-AP	1		1	
172	Jefe de Operaciones	160T05	SP-ES	1		1	
			Sub Total	3	1	2	1
XVI.0.1	Equipo Funcional Defensa Civil						

173	Jefe	160-1T05	SP-ES	1		1	
			Sub Total	1		1	
TOTAL UNIDAD ORGÁNICA				4	1	3	1

XVI.	DENOMINACIÓN DEL ORGANO: GERENCIA DE SEGURIDAD CIUDADANA						
XVI.1	DENOMINACIÓN DE LA UNIDAD ORGÁNICA: SUBGERENCIA DE SERENAZGO						
Nº ORDEN	CARGO ESTRUCTURAL	CODIGO	CLASIFI-CACIÓN	TOTAL	SITUACIÓ N DEL CARGO		CARGO DE CONFIANZA
					O	P	
174	Subgerente	161F02	EC	1	1		1
175/179	Supervisor	161T05	SP-ES	5		5	
180/201	Serenazgos	161T05	SP-ES	22		22	
202	Secretaria	161T06	SP-AP	1		1	
TOTAL UNIDAD ORGÁNICA				29	1	28	1

**RESUMEN CUANTITATIVO
DEL CUADRO PARA ASIGNACIÓN DE PERSONAL**

ENTIDAD : MUNICIPALIDAD DE LURÍN								
SECTOR :								
ÓRGANOS O UNIDADES ORGÁNICAS	CLASIFICACIÓN							TOTAL
	FP	EC	SP-DS	SP-EJ	SP-ES	SP-AP	RE	
ALCALDÍA	1					1		2
GERENCIA MUNICIPAL		1				1		2
ÓRGANO DE CONTROL INTERNO					1	1		2
PROCURADURÍA PÚBLICA MUNICIPAL		1				2		3
GERENCIA DE ASESORÍA JURÍDICA		1			1	1		3
GERENCIA DE PLANIFICACIÓN, PRESUPUESTO Y RACIONALIZACIÓN		1			2	1		4
SUBGERENCIA DE PRESUPUESTO Y ESTADÍSTICA		1			2			3
SUBGERENCIA DE INFORMÁTICA		1			1			2
SECRETARÍA GENERAL		1			4	1		6
SUBGERENCIA DE TRÁMITE DOCUMENTARIO Y ARCHIVO CENTRAL		1			1	1		3
GERENCIA DE FISCALIZACIÓN Y CONTROL		1			5	2		8
SUB TOTAL	1	9	0	0	17	11	0	38

**RESUMEN CUANTITATIVO
DEL CUADRO PARA ASIGNACIÓN DE PERSONAL**

ENTIDAD : MUNICIPALIDAD DE LURÍN								
SECTOR :								
ÓRGANOS O UNIDADES ORGÁNICAS	CLASIFICACIÓN							TOTAL
	FP	EC	SP-DS	SP-EJ	SP-ES	SP-AP	RE	
GERENCIA DE RENTAS		1			2	1		4
SUBGERENCIA DE CONTROL Y RECAUDACIÓN		1			2	1		4
SUBGERENCIA DE EJECUTORÍA COACTIVA				1	2			3
GERENCIA DE ADMINISTRACIÓN		1			1	1		3
SUBGERENCIA DE PERSONAL		1			1	1		3
SUBGERENCIA DE TESORERÍA		1			1	2		4
SUBGERENCIA DE CONTABILIDAD		1			2			3
SUBGERENCIA DE LOGÍSTICA		1			2	5		8
GERENCIA DE DESARROLLO HUMANO		1			9	6		16
GERENCIA DE PARTICIPACION CIUDADANA		1			6	2		9
SUBGERENCIA DE PROGRAMAS SOCIALES		1			3	2		6
SUB TOTAL	1	19	0	1	48	32	0	101

**RESUMEN CUANTITATIVO
DEL CUADRO PARA ASIGNACIÓN DE PERSONAL**

ENTIDAD : MUNICIPALIDAD DE LURÍN								
SECTOR :								
ÓRGANOS O UNIDADES ORGÁNICAS	CLASIFICACIÓN							TOTAL
	FP	EC	SP-DS	SP-EJ	SP-ES	SP-AP	RE	
GERENCIA DE DESARROLLO ECONÓMICO Y TURISMO		1			3	3		7
GERENCIA DE DESARROLLO URBANO		1			2	2		5
SUBGERENCIA DE OBRAS PRIVADAS		1			3	1		5
SUBGERENCIA DE OBRAS PUBLICAS		1			5	1		7
SUBGERENCIA DE CATASTRO		1			2	2		5
GERENCIA DE SERVICIOS COMUNALES		1			1	5		7
SUBGERENCIA DE MANTENIMIENTO Y MAESTRANZA		1				5		6
SUBGERENCIA DE MEDIO AMBIENTE		1			6	19		26
GERENCIA DE SEGURIDAD CIUDADANA		1			2	1		4
SUBGERENCIA DE SERENAZGO		1			27	1		29
TOTAL	1	29	0	1	99	72	0	202

TOTAL OCUPADOS	70
TOTAL PREVISTOS	132
TOTAL GENERAL	202

ANEXO 1

CONTRATOS SUJETOS A MODALIDAD

ENTIDAD :		MUNICIPALIDAD DE LURÍN				
SECTOR :						
CLASIFICACIÓN:						
FP	EC	SP-DS	SP-EJ	SP-ES	SP-AP	RE
1	29	0	1	99	72	0
TOTAL GENERAL					202	